

Massivt miljøvennlig

Ett hensyn var ekstra viktig for Solveig og Morten da de planla å bygge hytte. Den skulle være miljøvennlig. Det avgjorde valget av byggemetode.

TEKST OG STYLING: **BEATE SLIPHER** FOTO: **FRODE LARSEN**



SPISEPLASSER: Spise inne eller ute? Her kan de velge etter værforholdene. På hver side av vinduet er det laget sittebenk og bord i forlengelse av hverandre. Under sittebenken er skuffer for oppbevaring. Glugger i den massive veggen rammer inn glimt av det grønne.

▷ **MORGENSTUND:** Plass til to og et kaffebrett er alt du trenger, mener Solveig. Der sola treffer hytteveggen tidlig morgen, er en ekstrabit av gulvmaterialet lagt på to kraftige knekker, som er skrudd til veggen.



V
R
em

eneste
hvo
n gå

Hurur
ennli

orbu



LYS OG LUFT: Gavlen under pulttaket er et stort glassfelt. Det er trukket rundt hushjørnet, der en kan nyte utsikt og stille stunder i godstolen. Veggene i massivtre er lasert i lys grått, en nyanse som tar vare på luftigheten i rommet.



SKJERMET VINKEL: Med hyttekroppene lagt i 90 graders vinkel oppstår et skjermet uterom. Hyttene er forbundet med tredekk som fungerer som utendørs korridorer. Fra tredekket har eierne laget brede, gode trinn som er hyggelige å sitte på. Det går også en rampe ned til stien. Adkomsten skal være for alle, fra eldre med rullator til barnebarn i vogn.

STØRRELSE: Ca. 60 m²
BELIGGENHET: Hurum i Buskerud
BYGGEÅR: 2008

Om hundre år kan du legge nesten hele hytta i komposten, sier Solveig Aen. – Men den som vil, kan sikkert bo her ennå, konstaterer Morten Lie og dunker neven i veggene. Dette er en hytte som står for en støyt. Hel ved, tvers igjennom.

De visste hvilke kvaliteter de ville ta vare på da de skulle bygge hytte i Hurum: Utsynet over Skjøttelvik med solglitter mot sør. Rammen av ranke furustammer. Teppet av liljekonvall, bregner, lyng og ville orkideer, like i kanten av et landskapsvernområde.

–Vi hadde hele tiden klart for oss at vi ville bygge miljøvennlig, forteller de.

Røff og ujålete

– Aha-opplevelsen kom da det gikk opp for oss hvilket fenomenalt materiale massivtre er. Byggemetoden gir både yttervegg, innervegg og bærekonstruksjon, slik at kledning av overflatene er unødvendig. Materialet tar opp mye solvarme og slipper den langsomt fra seg igjen. I tillegg puster det, og bidrar til et godt inn klima.

Da de var på en hytteutstilling i Sverige fant de hyttetypen som fikk hjertet til å banke litt ekstra: Røff og rustikk, men med et moderne arkitektonisk >



- Aha-opplevelsen kom da det gikk opp for oss hvilket fenomenalt materiale massivtre er.

Solveig og Morten, hytteeiere



HØYT OG FRITT: Med enkle former under pulttak kneiser hoved- og gjestehytta på knausene. De er satt varsomt ned i terrenget, slik at frødigheten er bevart helt innpå hytteveggene. Takut-springet gir solskjerming sommerstid, men slipper lav vintersol inn.

▷ **LASERING:** Veggene i massivtre har fått en lett, lys grå farge. Nyansen er bygget opp med flere lag lasering, litt mørkere under, et litt lysere slør over.



ROMFØLELSE: Hovedhytta er liten, men den føles stor. Romdeleren og ovnen midt i rommet skiller de ulike brukssonene: Kjøkken til høyre, stue til venstre. Den himmelblå lettveggen mot soverom og bad gjør at allrommet føles ekstra luftig. Hemsene over garderoben ved inngangen gir ekstra soveplasser.



Tips

Gnistfanger

Foran ovnen er det påbudte, brannsikre feltet gjort til et dekorativt poeng.

Et brett i metall er felt ned i gulvbordene.

Det får stadig påfyll fra ivrige steinsamlere. Gulvet er behandlet med to lag beis i ulike nyanser og har fått fem lag lakk.

- Grønt oppleves som en nøytral farge, og er god å falle til rø i.

Solveig, hytteeier

UTEVAFLER: En kontakt i veggen ved uteplassen er flittig i bruk til blant annet vaffelsteking. Solveig og Morten bestilte litt ekstra av gulvbord. Nå er de blitt til spisebord og sittebenk. Understellene er laget etter mål i syrefast stål hos smed.

▷ FUNKSJONELT: Den lille boden utenfor gjestehuset gjør vedlageret lett tilgjengelig. Den stanser også innsyn fra nabohytte, og skjerner mot vind. Foran gjestehytta er tredekke bredt nok til både spisebøler og solstoler.



GOD KONTAKT: Romdele-
ren som skiller kjøkkenkro-
ken er laget akkurat høy
nok til å skjule rot, men lav
nok til at alle i rommet har
blikkontakt. Underskapene
er malt lys grå, som de la-
serte veggene. Avtrekksvif-
ten er blitt blå som veggen,
etter behandling med heft-
grunn og blank maling.



uttrykk. Enkel og ujølete med god romfølelse. De tok utgangspunkt i en av produsentens hyttetyper, beholdt hovedgrepet, men justerte romløsninger og skisserte selv. Byggetegninger ble så utført av produsentens arkitekt.

– Løsningen med to huskropper kom vi fram til tidlig. Vi så hvordan det kunne skape et hyggelig rom utendørs, skjermet mot både vind og innsyn.

Byggesett for viderekomne

De var spente den dagen traileren kom til tomten på Hurumlandet, og da lasset først lå der, var lettelsen stor. For massivtre er ikke bare et miljøvennlig materiale. Det er også veldig greit å bygge med.

– Å se hytta vokse fram på rekordtid, var imponerende, forteller hytteeierne. Mens ytterveggene reiste seg, jobbet de sammen med en montør som kjente systemet godt. Etter to uker var de fornøyde med å overta den videre fremdriften selv.

Skillevegger og himlinger, isolering og gulvlegging, overflatebehandling og montering av kjøkkeninnredning; alt har de fått på plass litt over tid. Bare montering av dører og vinduer hadde de faghjelp til.

Farger fra naturen

Den blå himmelen og det frodige grønnsværet er en viktig del av utsikten. Den ville de ha med seg inn i hytta. Blåfargen var en fulltreffer med en gang, rett >

fra fargekartet. Nå lyser den opp i allrommet, nesten som et speilbilde av den himmelvendte gavlveggen i glass. Solveig valgte å begrense fargen til én flate og ett materiale: Skilleveggen mot bad og soverom som er kledd med faspanel. I soverommet har hun hentet farge fra det grønne i naturen rett utenfor vinduene.

Veggene i massivtre har hun gitt en annen behandling. Her er fargen bygget opp av flere lag med transparent lasur til en ubestemmelig, luftig farge.

Rom for gjester

Vel en kubikkmeter knaus var alt som måtte sprenkes vekk for å få satt gjestehytta godt ned i terrenget på samme plan som hovedhytta. Ved å legge gjestehuset som en separat bygningskropp i vinkel, har de skapt både den lille fysiske avstanden, og et hyggelig uterom med tredekk som binder de to huskroppene sammen.

Veggene i gjesterommene har bare lave glugger, Men inngangsdørene har store glassfelt som både gir dagslys og utsyn. De lette nyansene av blått og grønt går igjen på de panelte veggene, mens veggene i massivtre har fått beholde sin naturlige farge.

En bod med flatt tak ligger mellom soverommene i gjestehuset. Dermed er det en lager- og oppbevaringshems oppå taket. – Der har stamgjestene hver sin oppbevaringspose med sengetøy i. Smart, så reduserer vi vaskebehovet og kan bare kose oss med hyttegjestene, smiler vertskapet. **hl**

BELIGGENHET: Hurum, Buskerud
EIERE: Solveig Aaen og Morten Lie
BYGGEÅR: 2008
HYTTETYPE: X-house, justert typehytte. xhouse.se
VEGGER: Massivtre
INNVEDIG AREAL: 55 m² i hovedhytta, 15 m² pluss bod i annekset.
ROMINDELING HOVEDHYTTA: Allrom med åpent kjøkken, spise- og sitteplass, soverom, bad med dusj og elektrisk forbrenningstolett.
VINDUER OG TERRASSEDØR: X-house, 2-lags glass.
FASILITETER: Strøm, vann, dusj, forbrenningstolett.



UTEKJØKKEN: En kran i veggen utenfor badet gjør at kjøkkenfunksjoner kan flyttes ut. Urtehagen har fått praktisk plass i en kurv, den går akkurat inn bak forsetet i bilen og blir med fram og tilbake. Nyanser av grått og grønt går igjen både ute og inne.



GRØNNTONER: Rett utenfor soverommet er skogen med alle sine grønne nyanser. Den inspirerte til fargebruk på veggen mellom soverommet og badet. Kommoden er gammel og velbrukt, men nyoppusset i farge som veggen.

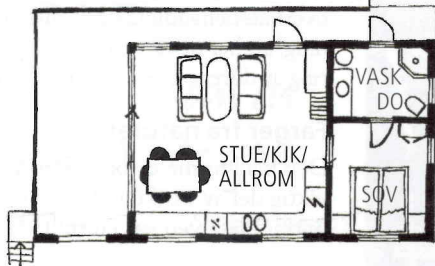
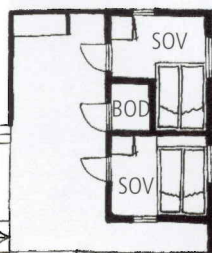

Farger

MALING: Beckers Elegant Aqua lackfarg, halvblank glans 40. Allrom: Blå einerbær. Grønn, egen blanding.
LASERING VEGGER: Beckers Snickerislip under og Dekor trebeis sølvgrå over.
KJØKKENINNREDNING: S3000 N
LISTER: S1502 Y

Bli med inn i flere inspirerende hytter på [hytteliv.no/personlige hjem](http://hytteliv.no/personlige-hjem)